DANCEPERADOS OF IRELAND®

AN AUTHENTIC SHOW OF IRISH MUSIC, SONG AND DANCE

Spirit of Irish Christmas Tour

www.danceperados.com

13.12. **Lohr am Main** – Stadthalle

14.12. **Coesfeld** – Konzerttheater (19.30)

15.12. **Homburg (Saar)** – Saalbau

16.12. **Leverkusen** – Bayer Erholungshaus (16.00 & 20.00)

17.12. **LUX Soleuvre** – Artikuss (19.00)

18.12. **CH Dübendorf** – Speicher Obere Mühle

19.12. & 20.12. **Remchingen** – Kulturhalle

21.12. **Langen** – Neue Stadthalle

22.12. **Bad Vilbel** – Stadthalle

23.12. **Bad Kissingen** – Regentenbau (19.30)

Agentur für D, CH und Benelux

MAGNETIC MUSIC

www.magnetic-music.com

Gaeltacht. Irland Reisen

irland journal
quadratisch.kritisch.gut

Tourneeveranstalter: Danceperados of Ireland GmbH · Burkhardt + Weber-Str. 69/1 · 72760 Reutlingen · Germany · Fon: +49 71 21/47 86 05

An authentic show of Irish music, song and dance

Die Begeisterung für den irischen Stepptanz ist im Namen dieser neuen irischen Tanzshow festgeschrieben. Frei aus dem Englischen übersetzt heißt sie „die Tanzwütigen". Ja, die Iren können einfach das Tanzen, Singen und Spielen nicht sein lassen. Es liegt ihnen im Blut.

Jedes Land hat seine ganz besondere Art und Weise Weihnachten zu feiern. Irland bildet da keine Ausnahme. Die Danceperados of Ireland bringen uns mit ihrer „Spirit of Irish Christmas" Tour die Weihnachtsbräuche der Grünen Insel näher. Sie entführen uns in diese besondere Zeit, die einige sehr eigenwillige Blüten wie die „Wren Boys" treibt. Junge Burschen setzen wilde Strohhüte auf, ziehen sich Lumpenkostüme über und treiben in der Nachbarschaft Schabernack. Einmalig sind auch das Weihnachtsschwimmen im eiskalten Meer und die Frauenweihnacht, die auf vorchristliche Zeiten mit einer matriarchalischen Gesellschaft zurückgeht. Diese findet am Dreikönigstag statt und dann übernehmen die Männer die Pflichten des Haushalts und verwöhnen die Damen des Hauses.

Die Künstler bringen das Publikum immer wieder herzlich zum Lachen, weil einige Bräuche für unsereinen schräg und daher komisch sind. Das alles befindet sich im feinen Gleichgewicht mit spirituellen Momenten der Verinnerlichung. **Die Danceperados nehmen uns in eine Zeit zurück vor der Kommerzialisierung der Weihnacht und des in der angelsächsischen und unseren Welt überall präsenten Weihnachtsmanns.** Auf die großen Weihnachtshits der globalisierten Welt wird man vergeblich warten. Stattdessen erklingen alte gälische Hymnen und Weihnachtslieder in Englisch, die als „Carols" bezeichnet werden. Da viele Iren damals und heute ihren Lebensunterhalt im Ausland

An authentic show of Irish music, song and dance

verdienen mussten und müssen, ist Weihnachten immer die Zeit im Jahr, in der alle im Ausland lebenden Iren nach Hause streben. Das ganze Jahr über haben sie ihre Freunde und Familien nicht gesehen und sind überglücklich zusammen feiern zu können. Die Pubs sind brechend voll und Whiskey und Bier fließen in Strömen. Dazu werden Jigs & Reels gespielt. Wo diese gespielt werden, da wird auch wie wild getanzt… Spätestens jetzt wird es einem klar: **Eine irische Stepptanzshow und das Motto „Irish Christmas" – das passt doch wunderbar zusammen! Eine auf Musik und Tanz fein abgestimmte Multivision mit winterlichen Landschaften und Weihnachtsmotiven gibt dem Publikum das Gefühl mittendrin – also in Irland dabei zu sein.**

Was die Danceperados von einer herkömmlichen Tanzshow unterscheidet, ist die Qualität der Tänzer, Musiker und Sänger. Sie leisten sich den Luxus, gleich ein Sextett mit auf Tour zu nehmen. Die Musiker/innen gehören zur Crème de la Crème des Irish Folk. Es gehören sogar Grammy nominierte Künstler zur Band.

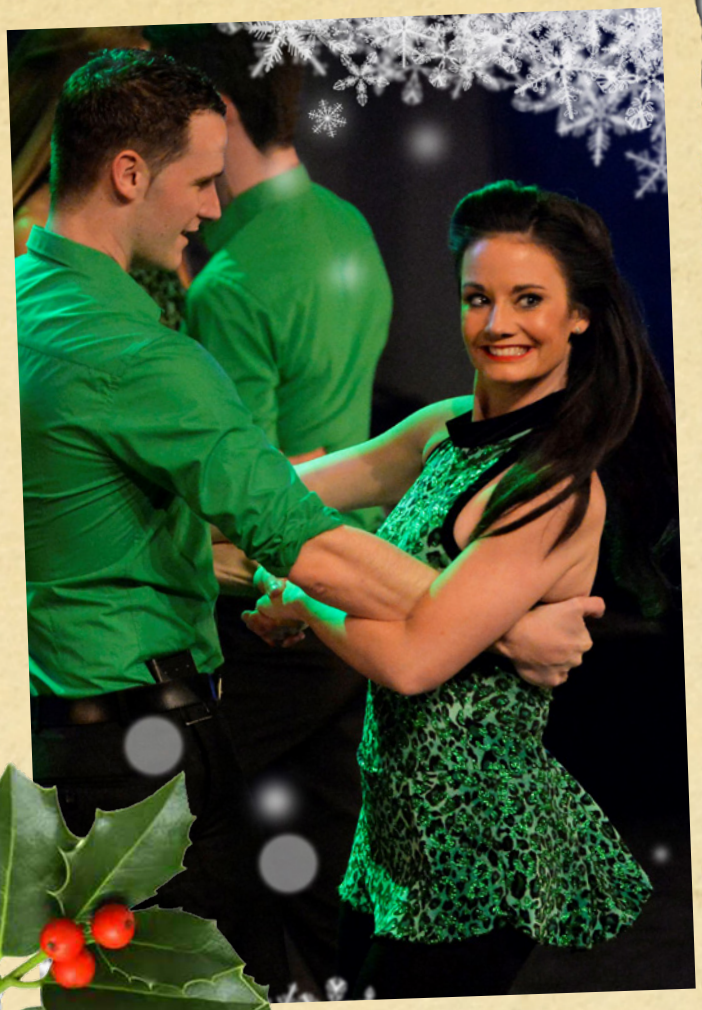

Für die Choreographie ist der zweimalige „World Champion" Michael Donnellan zuständig. Seine Arbeit ist einmalig und sprengt den Rahmen dessen, was man bisher gesehen hat. Er setzt die Geschichten und Handlung in Bewegung um. Die Tänzer/innen sind regelrecht süchtig sie jeden Abend aufs Neue zu tanzen. Aus einem großen Pool an Bewerbungen hat Michael die Besten ausgewählt. Die Klasse der Tänzer/innen kann man daran ersehen, dass es alle zusammen auf mehrere Dutzend World Dancing Champion oder All Ireland Titel bringen.

Ohne Playback zu arbeiten ist jedoch das wichtigste Alleinstellungsmerkmal. Das Publikum auf diese Weise zu täuschen, wie es so oft bei anderen Produktionen üblich ist, können die Tanzwütigen nicht mit ihrem Ethos vereinbaren. Die Tänzer und Musiker lieben die künstlerische Herausforderung, ohne Netz und doppelten Boden zu steppen und zu spielen. Nur so kann man spontan reagieren und auch improvisieren. Statt das Publikum mit Showeffekten zu blenden, überzeugen es die Danceperados mit einer überschäumenden Lebendigkeit und Authentizität. Alles ist live! Jetzt können die Weltmeister endlich zeigen, was sie können!

Die Danceperados haben sich an die Spitze einer Bewegung gesetzt, die den irischen Stepptanz aus den Klauen der großen Produzenten befreien und ein Stück menschlicher, freier und näher an den Ursprüngen machen möchte. Die Medien und Fans sind von der Kraft und der Kompetenz dieses neuen und ehrlichen Konzepts elektrisiert. Mit „standing ovations" feiern sie ein Ensemble, dem es gelungen ist, Show und Kultur miteinander zu versöhnen.

℗ + © 2022 Magnetic Music Verlag. Verwendung zur Ankündigung einer Veranstaltung ist ausdrücklich erlaubt.
Weitergehende Verwendung nur mit Genehmigung des Verlags.